



Forum Risk Management

obiettivo sanità salute

26-29 NOVEMBRE 2024
AREZZO FIERE E CONGRESSI

19

I servizi sociosanitari e socioassistenziali in aree interne e disagiate

Le Botteghe della Comunità

ING. GENNARO SOSTO

DG ASL Salerno - Vicepresidente Federsanità



ASL Salerno
Azienda Sanitaria Locale Salerno



#ForumRisk19



www.forumriskmanagement.it

Le Botteghe

Gli obiettivi

- 01** Identificare precocemente il rischio di fragilità
- 02** Migliorare la qualità della vita e lo stato di salute
- 03** Educare e informare cittadini, caregiver e comunità
- 04** Implementare telemedicines per migliorare stato e condizioni di salute
- 05** Garantire equità e continuità nell'assistenza
- 06** Valorizzare il ruolo dei professionisti sul territorio

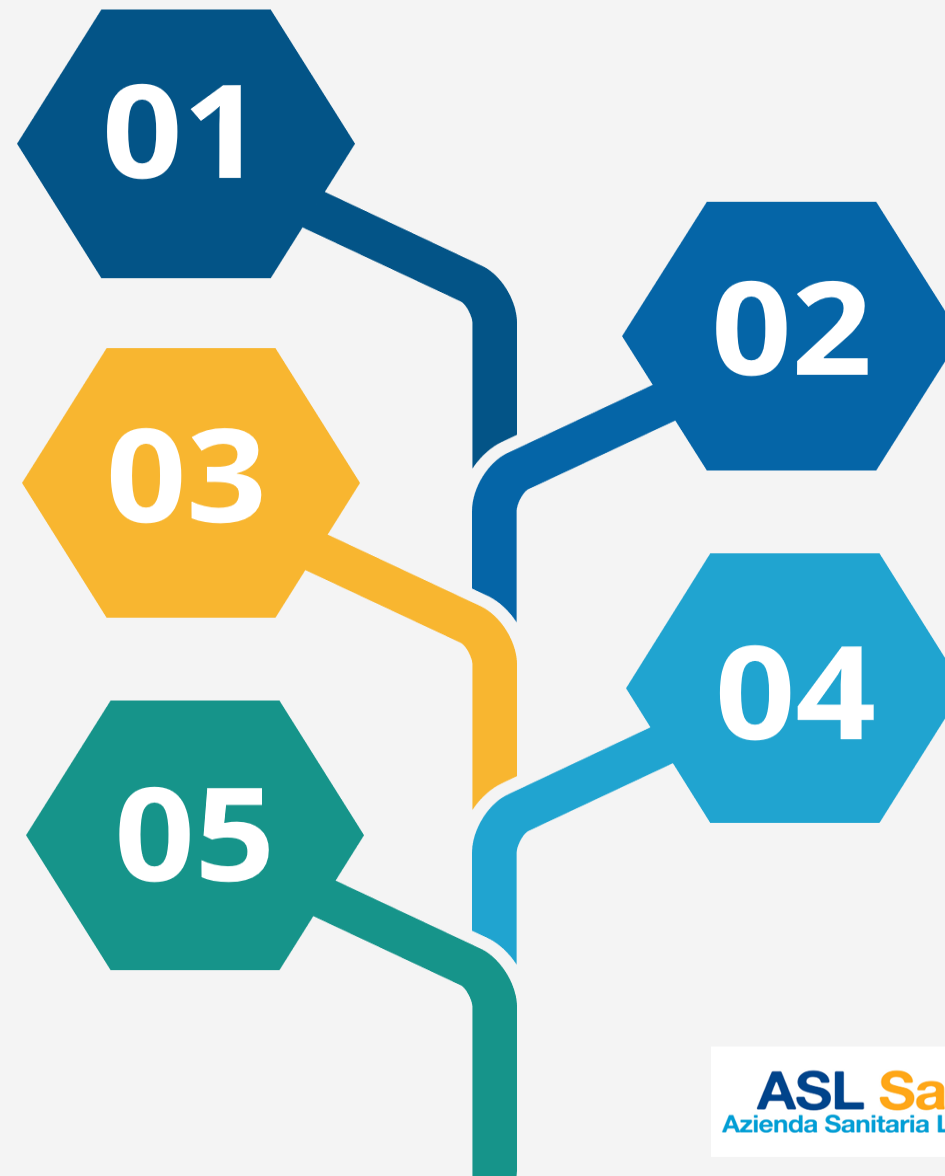

Distretti interessati

Distretto Sanitario 69

52.244 abitanti

P.O. di Roccamandolfi

1.Capaccio,2.Giungano,3.Trentinara,4.Albanella,5.Roccamandolfi,6.Controne, 7.Castelcivita,8.Aquara,9.Castel San Lorenzo, 10.Monteforte Cilento,11.Magliano Vetere,12.Felitto,13.Ottati,14.Bellosguardo,15.Sant'Angelo a Fasanella,16.Corleto Monforte,17.Roscigno,18.Sacco,19.Laurino,20Valle dell'Angelo, 21.Piaggine

Distretto Sanitario 70



93.272 abitanti

P.O. di Agropoli, P.O. Vallo della Lucania «S. Luca»

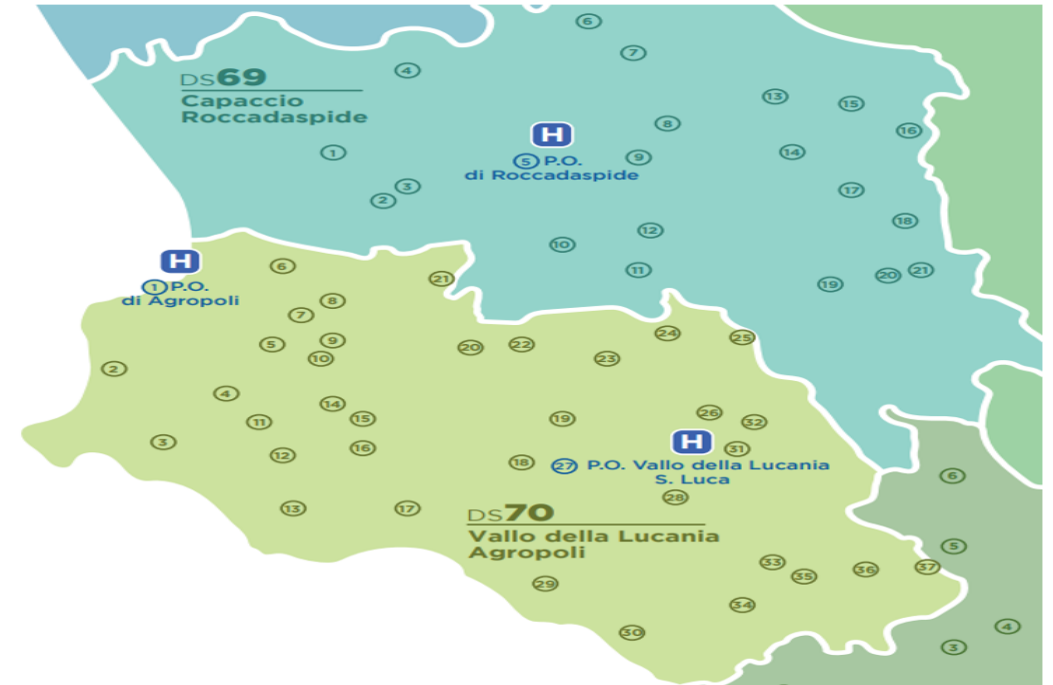
1.Agropoli,2.Castellabate,3.Montecorice,4.Perdifumo,5.Laureana Cilento,6.Ogliastro Cilento,7. Torchiara, 8.Prignano Cilento, 9.Rustino,10.Lustra, 11.Serramezzana, 12.San Mauro Cilento, 13.Pollica, 14.Sessa Cilento, 15.Omignano, 16.Stella Cilento, 17.Casal Velino, 18.Castelnuovo Cilento, 19.Salento, 20.Perito, 21.Cicerale, 22.Orria, 23.Gioi, 24.Stio, 25.Campora, 26.Moio della Civitella, 27.Vallo della Lucania, 28.Ceraso, 29.Ascea, 30.Pisciotta, 31.Novi Velia, 32.Cannalonga, 33.Cuccaro Vetere, 34.San Mauro La Bruca, 35.Futani,36.Montano Antilia,37. Laurito



Nota: In **arancione** sono evidenziati i **Presidi Ospedalieri** e i comuni con **più di 5.000 abitanti**.

 Comune
 Comune con Presidio Ospedaliero

Accessi in PS per Codice triage

Accessi per codice Triage

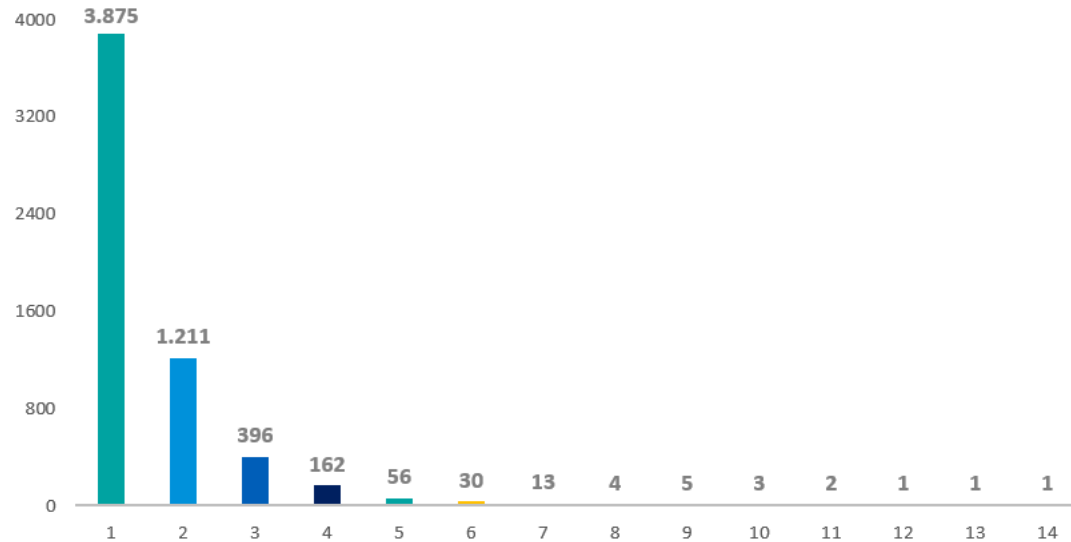

Accessi ripetuti

BOTTEGHE DELLA COMUNITÀ

AL FINE D'IMPLEMENTARE LA RETE TERRITORIALE DI ASSISTENZA SOCIO SANITARIA NELLE AREE INTERNE DELLA PROVINCIA, L'ASL SALERNO HA AVVIATO UNA SPERIMENTAZIONE NEL CILENTO INTERNO CHE COINVOLVE DIRETTAMENTE 29 AMMINISTRAZIONI COMUNALI.

LA ASL HA INTEGRATO LE RISORSE DELLA MISSIONE 6, DELLA MISSIONE 5 DEL PNRR E DELLA STRATEGIA DELLE AREE INTERNE (SNAI) PROGETTANDO, CON L'AUSILIO DEI 29 COMUNI CHE INSISTONO NELL'AREA INTERNA, UN MODELLO DIFFUSO DI STRUTTURE DI PROSSIMITÀ SOCIO SANITARIE DEFINITO BOTTEGHE DELLA COMUNITÀ PER UN BACINO DI 28 MILA CITTADINI SERVITI.

UN MODELLO "SARTORIALE" - UNIFORME ANCHE NELL'IMMAGINE CON CUI SI PRESENTA AL CITTADINO CON COMBINAZIONI DI COLORI E CON I PERCORSI DI WAY FINDING PER IL SISTEMA DI SEGNALETICA INTERNA - DISEGNATO SULLE ESIGENZE EPIDEMIOLOGICHE, SOCIALI E SANITARIE DEL TERRITORIO, TALE DA ACCOMPAGNARE IL PERCORSO ASSISTENZIALE E DI CURA NELL'ARCO DI TUTTA LA VITA DELLA PERSONA. UNA VISIONE OLISTICA CHE AUMENTA L'ATTENZIONE AL PAZIENTE DELLE AREE INTERNE, CARATTERIZZATE DALLA DISTANZA DAI PUNTI SANITARI DI EROGAZIONE.

Ambito territoriale

AREA INTERNA - CILENTO INTERNO

69 70 | DISTRETTI ASL SALERNO

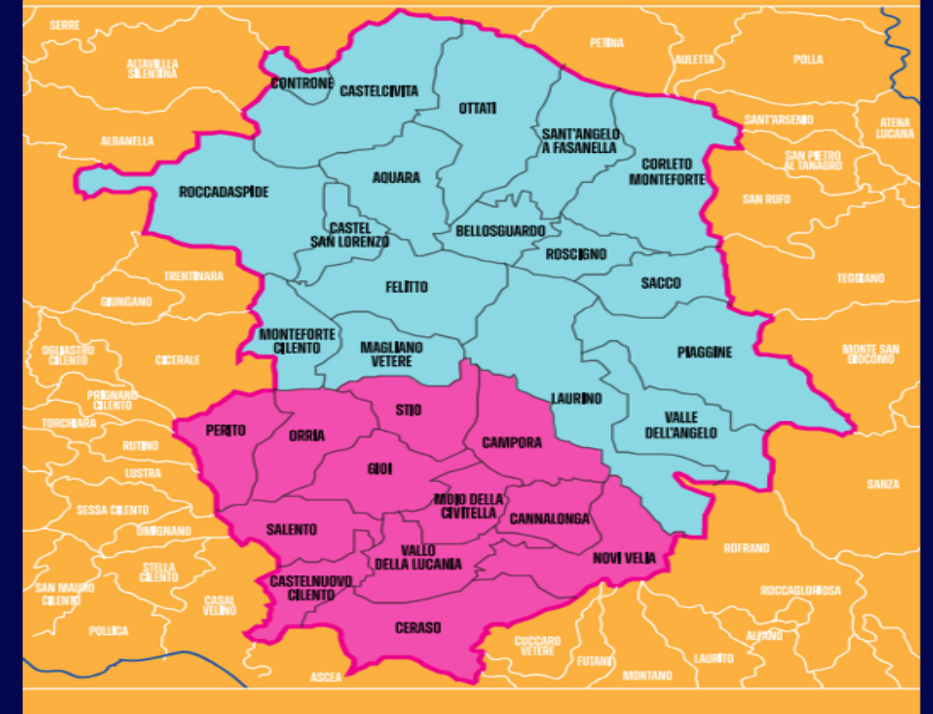

BOTTEGHE DELLA COMUNITÀ



LA BOTTEGA È UN PRESIDIO DI PROSSIMITÀ SOCIOSANITARIA ALL'INTERNO DELLA QUALE LAVORA UN INFERMIERE, COADIUVATO DAGLI ALTRI PROFESSIONISTI TERRITORIALI (PROFESSIONISTI DEI SERVIZI SOCIALI DEL COMUNE E/O DELL'AMBITO SOCIALE, ASSISTENTI SOCIALI E FARMACISTI RURALI DEI PAESI COINVOLTI) E DAL VOLONTARIATO CON IL SERVIZIO CIVILE E CON I CITY COMPETENT.

IL SERVIZIO, NELLO SPECIFICO, È SVOLTO TRAMITE SPECIALISTI PER 5 GIORNI SETTIMANALI (OGNI GIORNO È DEDICATO A UNA SPECIFICA BRANCA), DAL LUNEDÌ AL VENERDÌ. LE ORE PREVISTE IN PRESENZA (4 ORE COMPLESSIVAMENTE) SONO EFFETTUATE PRESSO LA BOTTEGA HUB E PER 8 ORE SETTIMANALI PER CIASCUNA BRANCA SPECIALISTICA IN TELEMEDICINA.

ALLA TECNOLOGIA È POI DEPUTATO IL COMPITO DI COLLEGARE LE BOTTEGHE, TRAMITE L'UTILIZZO DIFFUSO DELLA TELEMEDICINA. OLTRE AL SERVIZIO INFERMIERISTICO DI PROSSIMITÀ, IN OGNUNA DELLE BOTTEGHE È ATTIVO UN SERVIZIO SPECIALISTICO IN PRESENZA O IN TELEMEDICINA PER LA GESTIONE DELLE MALATTIE CRONICHE A MAGGIOR PREVALENZA (DIABETE, MALATTIE CARDIOVASCOLARI, MALATTIE CRONICHE DELL'APPARATO RESPIRATORIO, PATOLOGIE CEREBRO-VASCOLARI COMPRESO DEMENZE E POLIPATOLOGIE DELL'ANZIANO FRAGILE).

BOTTEGHE DELLA COMUNITÀ

1. AQUARA
2. BELLOSGUARDO
3. CAMPORA
4. CANNALONGA
5. CASTELCIVITA
6. CASTELNUOVO CILENTO
7. CASTEL SAN LORENZO
8. CERASO
9. CONTRONE
10. CORLETO MONFORTE
11. FELITTO
12. GIOI
13. LAURINO
14. MAGLIANO VETERE
15. MOIO DELLA CIVITELLA
16. MONTEFORTE CILENTO
17. NOVI VELIA
18. ORRIA
19. OTTATI
20. PERITO
21. PIAGGINE
22. ROSCIGNO
23. SACCO
24. SALENTO
25. SANT'ANGELO A FASANELLA
26. STIO
27. VALLE DELL'ANGELO (BOTTEGA HUB)
28. ROCCADASPIDE
29. VALLO DELLA LUCANIA

I COMUNI INTERESSATI DEI DISTRETTI N. 69 E 70 AREA CILENTO INTERNO



IL MODELLO DELLA ASL SALERNO

STRUTTURE TERRITORIALI: FLOWCHART



L'ECOSISTEMA DELLE BOTTEGHE



CHI ANIMA LA BOTTEGA

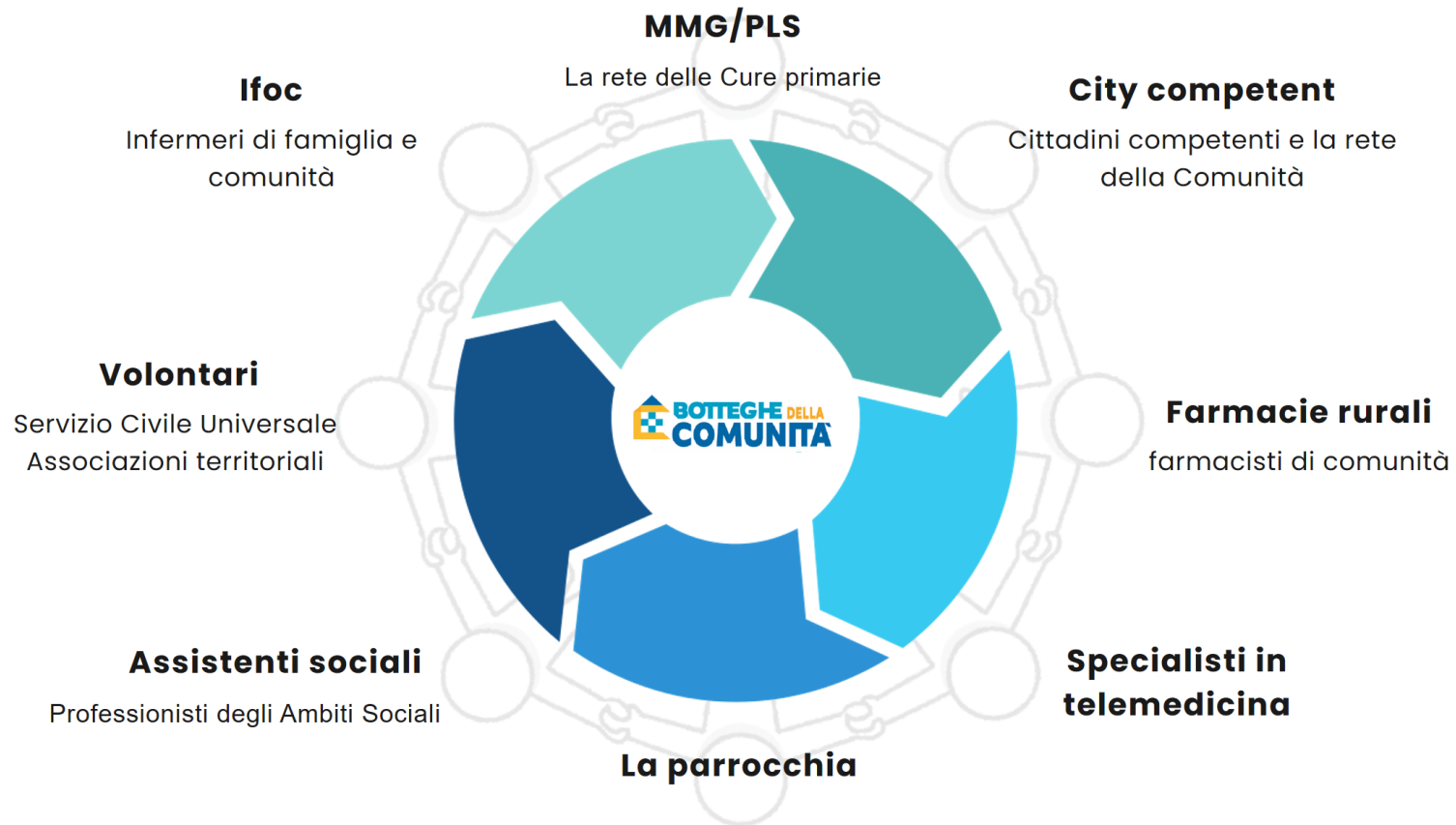

Il protocollo operativo socio-sanitario

Predisposto il modello del protocollo in collaborazione tra la ASL e gli Ambiti sociali dei Comuni coinvolti



	PROTOCOLLO OPERATIVO "BOTTEGHE DELLA COMUNITÀ"	PRG.BDC.01 Rev.00
		Data: Pag. 2 a 13

Sommario

1. Elenco revisioni	3
2. Gruppo di lavoro	3
3. Scopo e campo di applicazione	3
4. Elenco dei destinatari	3
5. Descrizione del modello organizzativo	3
5.1. Integrazione con le altre strutture territoriali	3
5.2. Funzioni/servizi	5
5.3. Professionisti coinvolti	5
5.4. Strumentazioni medicali e dispositivi medici	6
6. Area di accesso e dei servizi	7
6.1. Fase di accoglienza	7
6.2. Fase di analisi e individuazione del bisogno	8
6.3. Fase di orientamento	10
6.4. Fase di monitoraggio	10
7. Sicurezza	11
8. Documenti allegati	11
9. Normativa di riferimento	12

I Comodati d'uso dei Comuni

ASL Salerno
Azienda Sanitaria Locale Salerno

AZIENDA SANITARIA LOCALE SALERNO
VIA NIZZA, 146-84124-SALERNO

DELIBERAZIONE N.ro 346 del 29-02-2024
Proposta: N.ro 430 del 20-02-2024
Proponente: **Dir. Amm. Distretto 70 Vallo della Lucania Agropoli**

Provvedimento con Esecutività:

<input type="checkbox"/>	Ordinaria	
<input checked="" type="checkbox"/>	Immediata	Motivazione: Per consentire l' immediata esecutività di quanto contenuto.
<input type="checkbox"/>	Altre fattispecie	Come indicato nel corpo del provvedimento.

Oggetto: Contratto di Comodato d'uso gratuito con il Comune di Salento (Sa) per la messa a disposizione dei locali comunali siti in Salento (Sa), in Via Pellitteri, per l'attivazione di una sede dell'ASL SALERNO (ambito D.S. 70) denominata "Botteghe della Comunità", per lo svolgimento di servizi sanitari locali e di prossimità.

COMODATO PER L'USO GRATUITO DI LOCALI DI PROPRIETA' COMUNALE PER LO SVOLGIMENTO DI SERVIZI SANITARI LOCALI E DI PROSSIMITA'



Il giorno _____ del mese di _____ dell'anno _____

TRA

il Comune di _____, rappresentato dal _____ in qualità di Responsabile del _____ che agisce in nome e per conto del Comune di _____ C.F. _____, di seguito chiamato "Comodante",

E

ASL SALERNO – Azienda Sanitaria Locale, di seguito denominata "comodatario", con sede legale in Salerno, alla Via Nizza 1456 84100, C.F. e P. IVA n. 04701800650
nella persona di _____
Luogo e data di nascita _____

LE PARTI CONVENGONO E STIPULANO QUANTO SEGUE





ING. GENNARO SOSTO
DG ASL Salerno - Vicepresidente vicario Federsanità

