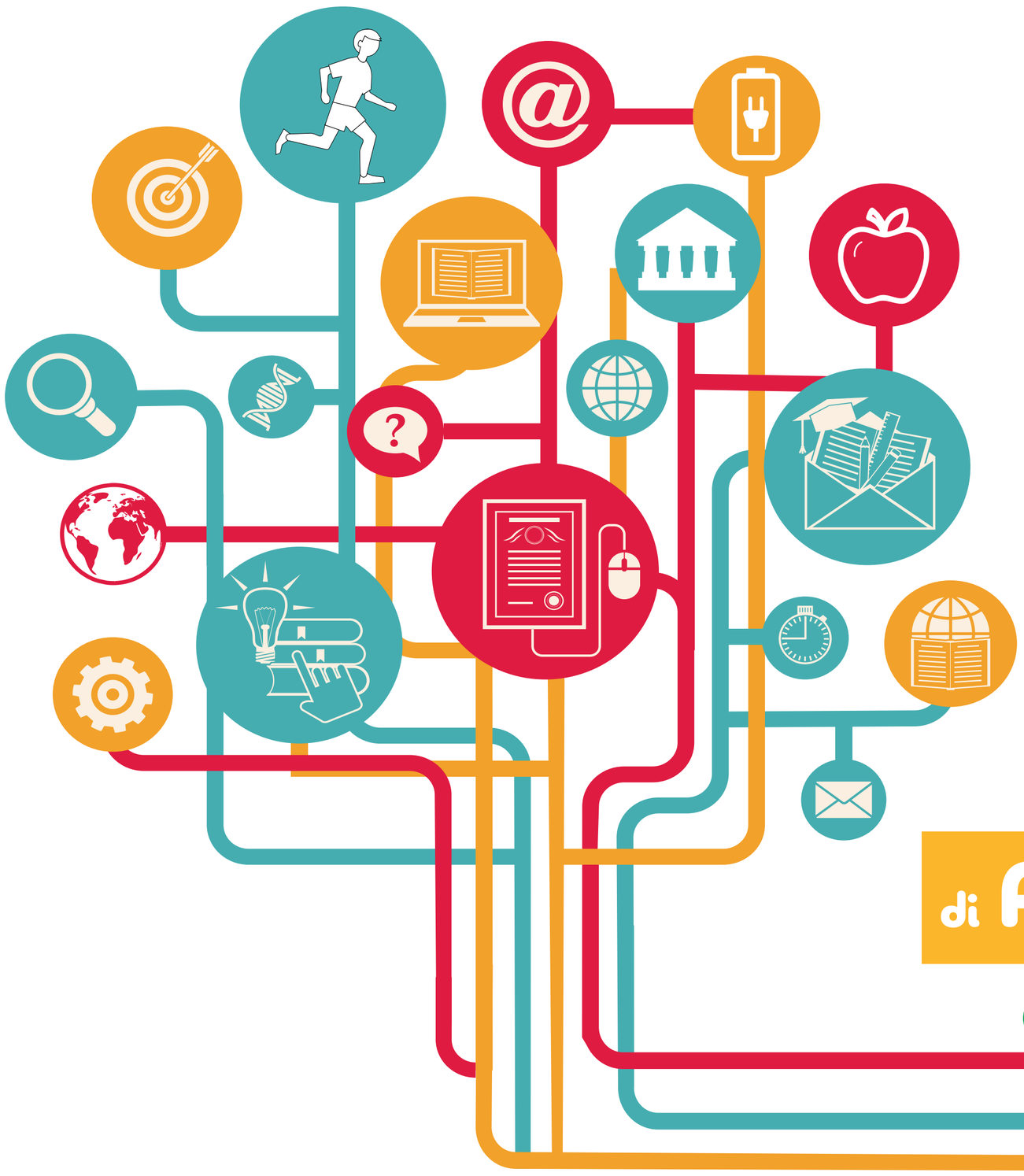

ASL Salerno
Azienda Sanitaria Locale Salerno

U.O.S.D. Promozione della Salute

21/22 Novembre 2019
Sala conferenze Direzione ASL Salerno

corso di formazione

Pianificazione e Gestione di AZIONI INTEGRATE di Promozione della Salute

I giornata

ore 8:30: Registrazione partecipanti

Saluti istituzionali
Direttore Generale ASL Salerno: **Dott. Mario IERVOLINO**

Direttore Sanitario ASL Salerno: **Dott. Ferdinando Primiano**

ore 9:30: Presentazione Corso Formazione - *Rosamaria Zampetti*

Modera sessione: *Annalisa Rispoli*

ore 9:45 : Life skills : aspetti teorici - *Marco Maggi*

ore 10:00: Lavorare sulle life skills : le abilità e le competenze emotive - *Marco Maggi*

ore 11:00: *Coffee break*

ore 11.30: Lavorare sulle life skills : conoscere e gestire le resistenze al cambiamento delle persone - *Marco Maggi*

ore 12:30: Lavorare sulle life skills : conoscere gestire i conflitti e la risoluzione dei problemi nell'ambito lavorativo - *Marco Maggi*

ore 13:30: *Pausa pranzo*

ore 14:30: Sviluppo di comunità: empowerment, partecipazione, costruzione di senso di comunità e di alleanze per progettazioni condivise - *Marco Maggi - Lucia Iuliano*

ore 16:30: Capacità di lavorare in team - Formalizzazione di tavoli tecnici e operativi (capacità di lavorare con gruppi e comunità che partecipano all'azione di promozione della salute) - *Marco Maggi*

ore 18:00: *Conclusione sessione pomeridiana*

II giornata

ore 8:30: Registrazione partecipanti

ore 9:00: Discussione e focus sugli argomenti trattati

Modera sessione: *Francesco Iuliano*

ore 10:00: Esercitazione in plenaria. Confronto tra partecipanti: la complessità dell'approccio intersettoriale per la promozione della salute. Punti di forza e criticità. *Barbara De Mei - Anna Maria Luzi*

ore 10:30: Ruolo trainante e strategico (advocacy) degli operatori sanitari per interventi di prevenzione e promozione della salute - *Barbara De Mei - Anna Maria Luzi*

ore 11:00: Esercitazione in plenaria: strategie di prevenzione e promozione della salute nei diversi ambiti del setting sanitario - *Anna Maria Luzi - Barbara De Mei*

ore 11:30: *Coffee break*

ore 12:00: La trasversalità delle competenze comunicative quale strumento essenziale per informare motivare e sostenere il cambiamento - *Barbara De Mei - Anna Maria Luzi*

ore13:00: *Pausa pranzo*

ore 14:00: Le competenze comunicativo-relazionali per interventi di promozione della salute - *Anna Maria Luzi - Barbara De Mei*

ore 15.00: Casi didattici e roleplayng su situazioni emblematiche - *Anna Maria Luzi - Barbara De Mei*

ore 16:30: Clima interno all'equipe e alla rete: relazioni interpersonali, multi professionali e inter-istituzionali *Anna Maria Luzi - Barbara De Mei*

ore 17:00: Prova ECM - Test finali di valutazione e Questionario di gradimento

ore 17.30: Conclusione del corso - *Barbara De Mei - Anna Maria Luzi*

Responsabile scientifico/organizzativo: Dott.ssa Zampetti Rosamaria

Segreteria organizzativa:
Coordinatore della Segreteria: Dott.ssa Maria Rosaria De Lucia
Recapiti telefonici: 089 692748 - 089 692747

Corso riservato agli operatori ASL SALERNO

Comitato scientifico:
Dott. Ferdinando Primiano - Direttore Sanitario Asl Salerno
Dott. Marco Maggi - Esperto Formatore Metodo Gordon
Dott.ssa Barbara De Mei - Istituto Superiore di Sanità
Dott.ssa Elena Delle Noci - Medico UOSD Promozione della Salute Asl Salerno
Dott. Luigi D'Alessio - Psicopedagogista UOSD Promozione della Salute Asl Salerno

Progettazione e realizzazione grafica a cura della UOC Comunicazione ASL Salerno